

Notas Relevantes

30 SEPTIEMBRE DEL 2020



AUTOTRANSPORTE FRONTERIZO CONTINÚA EN RECUPERACIÓN

Durante julio, con 34,481 millones de dólares (mdd) en mercancías movilizadas vía autotransporte entre México y Estados Unidos, este segmento registró un incremento mensual del 11.1 por ciento, informó la Oficina de Estadísticas del Trasporte del Gobierno norteamericano (BTS, por sus siglas en inglés).

De acuerdo con datos de este órgano del Departamento de Transporte, el envío de mercancías desde EU manifestó el aumento más notorio, al alcanzar 13,755 mdd. No obstante, este rubro representó el 39.9% del valor de carga movilizada entre ambos territorios vía camión.

La exportación mexicana, por su parte, alcanzó los 20,726 mdd, un crecimiento del 6.9% respecto a los 19,392 mdd de junio de este 2020. A pesar de estos números positivos, datos de BTS revelaron que, comparado con los 36,354 mdd registrados en julio de 2019, los resultados del mismo mes de este año son 5.2% menores.

En este renglón, el envío de mercancías desde Estados Unidos descendió 8.6 por ciento, al alcanzar los 13,755 mdd en valor de carga vía autotransporte; mientras que la exportación mexicana cayó 2.7% anual.

El informe mensual de BTS agrega que, considerando todos los medios de transporte, el comercio entre México y EU registró un crecimiento del 14.3% en el comparativo intermensual, al llegar a los 47,537 mdd frente a los 41,591 mdd de junio de este 2020.

En contraste, en el comparativo anual, con 47,537 millones de dólares, la actividad comercial cayó 9% frente a los 52,221 de julio de 2019. Finalmente, BTS destacó el desempeño de los cruces fronterizos de Laredo, Texas, y Ysleta, Texas, los cuales, para el autotransporte, representaron el movimiento de más de 19,600 mdd en el mes.

Fuente: MEXICOXPOR

1 de 1

Consortio Aduanal Castañeda Rivero, S.C.
Agencias Aduanales

"Toda una Tradición en el Medio Aduanal"

AA. Eduardo Castañeda González
AA. Carla Castañeda Rivero

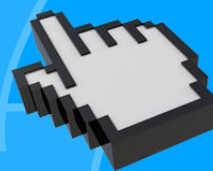

Informes :
878.782.7011
878.782.7633
contacto@ecgpn.com.mx

